SV Weichendorf 1971 e.V.

Kreisklasse 2 - Saison 2014 / 2015

Rohr - Reinigungsdienst RITTER

Eingetragener Handwerksbetrieb

- Kanal–Color–TV
- Fräsroborter
- Rohrfräsarbeiten
- Satellitenkamera
- Dichtheitsprüfen Din 1610
- Hochdruckreinigung

Überprüfung der Grundstücksentwässerung nach Abwassergesetz DIN 1986 / 30

INLINERTECHNICK

Grabenlose Kanalsanierung

Rohr-Reparatur ohne Aufzubaggern

Preis auf Anfrage

Tel: 0951 – 70042900 / Fax: 0951 – 70042901

Kellerberg 2, 96117 Weichendorf

www.rohr-reinigung-ritter.de

info@rohr-reinigung-ritter.de

24-Stunden-Service

auch an Wochenenden und Feiertagen

Liebe Vereinsmitglieder, liebe Sponsoren und Gönner,
liebe Fans des SV Weichendorf,

Träume sind Schäume.

Sahen sich unsere beiden Mannschaften im August noch an der Tabellenspitze, so findet man sich vier Wochen später relativ geerdet wieder.

Die Zweite Mannschaft bezog in Mistendorf die erste Saisonniederlage. Weiter stehen zwei Auswärtsunentschieden bei den starken Teams Wacker Bamberg und Scheßlitz zu Buche. Ein Sieg gegen die Schnecken aus Heiligenstadt rundet die September Bilanz ab. Mit fünf Punkten Rückstand zur Tabellenspitze steht die Zweite auf Platz 5.

Schlechter erging es der ersten Mannschaft. Nach saisonübergreifenden 12 ungeschlagenen Spielen (9 Siege und 3 Remis) musste sie die erste Niederlage beim Wacker Bamberg schlucken. Dummerweise folgten noch zwei weitere erfolglose Spiele gegen Heiligenstadt und Scheßlitz. Vorne werden die Chancen nicht mehr so effizient genutzt und hinten passiert der ein oder andere individuelle Fehler, der dann auch gleich bestraft wird.

So rangiert die Erste mit fünf Punkten Rückstand auf die Spitze in der dicht gedrängten Tabelle auf Platz 7.

Für beide Teams kein Grund den Kopf in den Sand zu stecken. Mund abputzen und weiter positiv nach vorne schauen.

Mehr Infos findet Ihr wie immer auch auf unserer Homepage www.sv-weichendorf.de.

Viel Spaß mit der dritten Ausgabe der Saison 2014/2015.

echt fränkisch
Seit 1380
Zum Sternla
BAMBERGS ÄLTESTES WIRTSHAUS

Damit Sie leben können, wie Sie möchten – jetzt und in Zukunft. Beim Sparkassen-Finanzkonzept stehen Sie im Mittelpunkt.

Fair. Menschlich. Nah.

Sparkasse Bamberg

Das Sparkassen-Finanzkonzept schafft Sicherheit. Durch die umfassende Analyse bekommen Sie den Überblick über die vier wichtigsten Aspekte Ihrer Finanzen: Service und Liquidität, Absicherung der Lebensrisiken, Altersvorsorge und Geldanlagen. Machen Sie jetzt Ihren individuellen Finanz-Check bei uns. **Wir engagieren uns gerne für Sie!**

Die Spiele im Oktober

Sonntag, 05.10.2014
13.00 Uhr SV Weichendorf 2 – ASV Aufseß 2
15.00 Uhr SV Weichendorf – ASV Aufseß

Sonntag, 12.10.2014
15.00 Uhr FC Sportfreunde Bamberg – SV Weichendorf

Sonntag, 19.10.2014
13.00 Uhr SV Weichendorf 2 – FV Giech 2
15.00 Uhr SV Weichendorf – FV Giech

Sonntag, 26.10.2014
13.00 Uhr SV Weichendorf 2 – SG Stadelhofen
15.00 Uhr SV Weichendorf – ASV Hollfeld 2

1. MANNSCHAFT - TABELLE

Pl.	Team	Sp	g	u	v	Tore	Diff	Pkt
1	ASV Aufseß	9	7	1	1	26:8	18	**22**
2	FC Wacker Bamberg	10	7	1	2	31:18	13	**22**
3	TSV Scheßlitz	10	7	1	2	24:17	7	**22**
4	FV Zeckendorf (N)	10	6	1	3	41:17	24	**19**
5	SC Heiligenstadt	10	5	4	1	23:9	14	**19**
6	ASV Naisa	10	5	3	2	24:12	12	**18**
7	SV Weichendorf	10	5	2	3	17:14	3	**17**
8	FC Strullendorf (A)	9	5	0	4	18:10	8	**15**
9	DJK-SC Mistendorf	10	4	3	3	16:13	3	**15**
10	TSC Bamberg	10	4	1	5	29:24	5	**13**
11	DJK Teuchatz	10	2	4	4	13:21	-8	**10**
12	SV Stechendorf	10	3	0	7	16:30	-14	**9**
13	FV Giech	10	2	2	6	15:24	-9	**8**
14	Sportfreunde Bamberg	10	1	2	7	8:23	-15	**5**
15	SV Wernsdorf	9	1	2	6	12:29	-17	**5**
16	ASV Hollfeld 2 (A)	9	0	1	8	4:48	-44	**1**

Stand: 30.09.2014

FRISEUR Leicht IHR SALON

Auf alle Tönungen im Oktober 10%

Hauptstrasse 3
96117 Memmelsdorf
Tel.: 0951 44 233

Als Partner des SV Weichendorf wünschen wir einen guten Start
und eine erfolgreiche Saison

Dull & Partner®

Filialdirektion Sebastian Dull
Laubanger 17 b
96052 Bamberg
Telefon + 49 951 2 97 88 97 0
Telefax + 49 951 2 97 88 97 20
E-Mail: agentur.dull@zuerich.de

REIFEN WAGNER seit 1950
Service persönlich & Co. KG
TOP SERVICE TEAM
Autos in guten Händen

Mit 15 Filialen und deutschlandweitem Service!

Heganger 21
96103 Hallstadt

Tel. 09 51 / 9 66 69 - 40

www.reifenwagner.com

sport WAGNER

your professional sportsshop

Gutenbergstraße 2
96050 Bamberg

Tel. 09 51 / 9 12 31 - 30

www.sport-wagner.com

Spielplan Saison 2014/2015

Sonntag, 03.08.14	SV W – ASV Naisa	2:1 (0:0)
Sonntag, 10.08.14	SV Wernsdorf – SV W	0:0 (0:0)
Mittwoch,13.08.14	SV W – TSC Bamberg	3:1 (2:1)
Sonntag, 17.08.14	SV Stechendorf - SV W	2:3 (1:3)
Samstag, 23.08.14	SV W – FC Strullendorf	2:1 (2:0)
Sonntag, 31.08.14	DJK/SC Mistendorf – SV W	0:0 (0:0)
Sonntag, 07.09.14	SV W – DJK Teuchatz	4:0 (1:0)
Sonntag, 14.09.14	FC Wacker Bamberg – SV W	4:2 (2:0)
Sonntag, 21.09.14	SV W – SC Heiligenstadt	1:4 (0:2)
Sonntag, 28.09.14	TSV Scheßlitz – SV W	1:0 (0:0)
Sonntag, 05.10.14	SV W – ASV Aufseß	15.00
Sonntag, 12.10.14	FC Sportfr. Bamberg – SV W	15.00
Sonntag, 19.10.14	SV W – FV Giech	15.00
Sonntag, 26.10.14	SV W – ASV Hollfeld 2	15.00
Sonntag, 02.11.14	FV Zeckendorf – SV W	14.00
Sonntag, 09.11.14	ASV Naisa – SV W	14.00
Sonntag, 16.11.14	SV W – SV Wernsdorf	14.00
Sonntag, 23.11.14	TSC Bamberg – SV W	14.00
Sonntag, 30.11.14	SV W - SV Stechendorf	14.00
Samstag, 07.12.14	FC Strullendorf – SV W	14.00

Trauern ist liebevolles Erinnern

Gedenken Sie Ihren Lieben
an den Feiertagen mit
würdevollen Blumenschmuck

Blumalädla

Birgit Eichfelder
Hauptstraße 19 b 96163 Gundelsheim
Tel. 0951 / 97106206

Die Spiele der 1.Mannschaft im September

Spieltag 6
DJK/SC Mistendorf - SV Weichendorf 0:0
Schon wieder ein 0:0 - für den SVW äußerst ungewöhnlich. Beide Mannschaften hatten die Chancen zum Sieg, sodass das Unentschieden völlig gerecht war.
Tore SVW: Fehlanzeige

Spieltag 7
SV Weichendorf – DJK Teuchatz 4:0 (1:0)
Verdienter Heimerfolg gegen unsere Freunde aus Teuchatz. Weiterhin eine makellose Heimbilanz , 4 Spiele – 4 Siege.
Tore SVW: Tobias Mößner (2), Murat Cümen, Christopher Pfister

Spieltag 8
FC Wacker Bamberg - SV Weichendorf 4:2 (2:0)
Nun hat es uns erwischt. Nach saisonübergreifenden 12 Spielen ohne Niederlage zog man verdient beim Spitzenspiel in Bamberg den Kürzeren.
Tore SVW: Sebastian Wiesneth (2)

Benno Lieb

Agrarhandel · CASE/STEYR-Landtechnik · Werkstatt
Baustoffe · Heizöl · Kohlen · Holzpellets · Gartenbedarf
SCHLEICH/BRUDER/ROLLY-TOYS-Spielzeug

Mittlerer Weg 4 · Tel. (0 95 42) 9 22 90 · Fax 92 29 25

96110 SCHESSLITZ

30 Jahre seit 1980

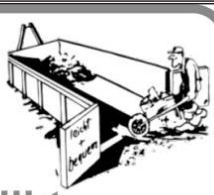

Carlos Benedikt
Fuhrunternehmen

Muldenverleih
Radlader
Baggerbetrieb
Rüttelplatten
Sand, Humus
Kies, Schotter
LKW-Vermietung mit Fahrer

Bamberger Str. 90
96163 Gundelsheim
Tel 09 51 / 4 27 93
Fax 09 51 / 4 26 38
Mobil 01 71 / 6 13 23 57
eMail info@mulden-benedikt.de
www.mulden-benedikt.de

MODSCHIEDEL
Tanzcenter

Jeden Sonntag Tanztee ab 14.30 Uhr mit Live-Musik
Bekannt durch gutbürgerliche Küche. Gemütliche Räumlichkeiten,
für Gesellschaften bis 500 Personen bestens geeignet.
www.Tanzcenter-Modschiedel.de

* * *

DEUBER

Busunternehmen – Reisebüros
Eigenes Reiseprogramm mit Städte-, Kurz- und Urlaubsreisen.
Ihr Spezialist für Gruppen- und Vereinsreisen
E-Mail: deuber@t-online.de
Modschiedel 17 96260 Weismain Tel. 09220/911-0

Spieltag 9
SV Weichendorf – SC Heiligenstadt 1:4 (0:2)
Zweite Niederlage in Folge und somit auch die erste Heimniederlage. Seit langer Zeit verlor der SVW mal wieder gegen die Schnecken.
Tore SVW: Christopher Dull

Spieltag 10
TSV Scheßlitz – SV Weichendorf 1:0 (0:0)
Ärgerliche Niederlage in der Schlussminute. Die Mannschaft hätte für den betriebenen Aufwand mindestens einen Punkt verdient gehabt.
Tore SVW: Fehlanzeige

Ausführliche Spielberichte unserer Herrenmannschaften könnt Ihr wie immer auf unserer Homepage www.sv-weichendorf.de nachlesen.

SCHWENK Putz- und Mörtelsysteme

Baustoffe fürs Leben

INITIATIVE AQUA PURAVision®

Neue WDVS-Technologie zur Algenprävention

Algenschutz heißt Feuchteschutz. Die neuen *PURA*Vision® Dämmsysteme basieren auf dem Prinzip der Hydroaktivität. Dadurch minimieren sie erheblich die Oberflächenfeuchte.

- Die gesteuerte Wasseraufnahme verhindert Tropfenbildung von Taufeuchte an der Fassade.
- Feuchtigkeit wird zwischengespeichert und durch kapillaraktiven Feuchtetransport von Putz und Anstrich schnell wieder abgegeben.
- Der dickschichtige Systemaufbau schafft mehr Wärmespeichervermögen.
- Der silikatisch-hydrophile Anstrich minimiert die Verschmutzung.

***AQUA PURA*Vision® – hydroaktiv, dickschichtig, mineralisch, biozidfrei.**

www.schwenk-putztechnik.de
www.aquapuravision.de

Malerwerkstätte **stöcklein**
Farbe und mehr!
Stilbewusste Farbgestaltung

Qualität von Meisterhand

Klosterstraße 10
96117 Memmelsdorf • OT Weichendorf
Tel. 09 51/4 12 88 • Fax 09 51/42 06 18

- Maler- und Tapezierarbeiten
- Fassadenrenovierung
- Vollwärmeschutz
- Innen- und Außenputze

Torschützen 1. Mannschaft

Oliver Ohland	4 Tore
Tobias Mößner	4 Tore
Christopher Dull	3 Tore
Sebastian Wiesneth	2 Tore
Christopher Pfister	2 Tore
Florian Baumgärtner	1 Tor
Murat Cümen	1 Tor

Torschützen 2. Mannschaft

Christian Scherbel	6 Tore
M. Motschenbacher	5 Tore
Andre Bullmann	4 Tore
Heiko Sonnefeld	3 Tore
Sebastian Dull	3 Tore
Nicolas Weiß	2 Tore
Tobias Mößner	2 Tore
Christopher Müller	2 Tore
Philipp Gaber	1 Tor
Fabian Konrad	1 Tor
Christian Senger	1 Tor
Jürgen Hoffmann	1 Tor
Eigentore Gegner	2 Tore

"saus zu Kraus"
Kfz-Service

Inh. Stefan Kraus
Tannenweg 11
96117 Weichendorf
Tel.: 0951 / 700 66 77
Fax: 0951 / 700 66 78
Mobil: 0171 / 580 28 09
e-mail: sauszukraus@web.de

DER NAME STEHT FÜR QUALITÄT
-- SEIT GENERATIONEN -

✓alle Marken ✓Reparaturen aller Art ✓Unfallinstandsetzung
✓Kundendienst ✓AU und TÜV im Haus ✓Klimaanlagenservice
✓Reifenservice ✓modernste Diagnosetechnik ✓Werkstattersatzwagen

Wir bewegen was !

Tiefbau Pfister GmbH
Tel. 09547 / 94 40-0

Hohengüßbacher Straße 21
96149 Breitengüßbach

www.pfister-tiefbau.de

MAINÄCKER KIESWERK
GmbH & Co KG
Manfred Pfister GmbH

Industriestraße 3 · 96191 Viereth-Trunstadt

- Sand
- Kies in verschiedenen Korngrößen
- Annahme von
  - unbelastetem Erdaushub
  - Baugrubenaushub
- Sandlieferungen für Sport- und Spielplätze
- Überregionale Leistungen für Ober- und Unterfranken

Rufen Sie an !

Gerne machen wir Ihnen ein Angebot über Lieferungen frei Baustelle !

Telefon 0 95 03 / 9 22 40
Fax 0 95 03 / 92 24 66
Mobil 01 70 / 8 94 28 88

Öffnungszeiten
Montag - Freitag 7.00 - 18.00 Uhr
Samstag 7.00 - 12.00 Uhr

Pl.	Team	Sp	g	u	v	Tore	Diff	Pkt
1	DJK SG Stadelhofen (A)	7	5	2	0	21:11	10	**17**
2	ASV Naisa 2 (A)	7	4	3	0	23:9	14	**15**
3	FV Giech 2	7	4	1	2	20:15	5	**13**
4	TSV Scheßlitz 2	8	3	4	1	15:11	4	**13**
5	SV Weichendorf 2	7	3	3	1	23:9	14	**12**
6	FC Wack. Bamb. 2	7	3	2	2	20:13	7	**11**
7	SC Heiligenstadt 2	8	3	2	3	20:20	0	**11**
8	ASV Aufseß 2	8	3	0	5	23:25	-2	**9**
9	DJK-SC Mistendorf 2	7	2	2	3	15:20	-5	**8**
10	FV Zeckendorf 2	6	2	1	3	9:13	-4	**7**
11	DJK Teuchatz 2	8	1	2	5	7:24	-17	**5**
12	TSC Bamberg 2	8	0	0	8	9:35	-26	**0**
13	SG Wernsdorf/Geisf.2 (N)	0	0	0	0	0:0	0	**0**

Stand: 30.09.2014

Dem SV Weichendorf 1971 e. V.
wünschen wir eine erfolgreiche Saison 2014/2015

BBS+DACH
GmbH
Bamberg

VOLLTREFFER!

in Qualität und Frische

Metzgerei

PICKEL

96117 Memmelsdorf, Hauptstraße 26

Tel. 0951 /44206

Spielplan Saison 2014/2015

Sonntag, 03.08.14	SV W 2 – ASV Naisa 2	2:2 (0:1)
Sonntag, 10.08.14	SG Wernsd./Geisfeld 2 – SV W 2	1:10 (1:6)
Donners, 14.08.14	SV W 2 – TSC Bamberg 2	10:2 (6:1)
Sonntag, 31.08.14	DJK/SC Mistendorf 2 – SV W 2	2:0 (0:0)
Sonntag, 07.09.14	SV W 2 – SV Teuchatz 2	6:0 (3:0)
Sonntag, 14.09.14	FC Wacker Bamberg 2 – SV W 2	1:1 (0:0)
Sonntag, 21.09.14	SV W 2 – SC Heiligenstadt 2	3:1 (0:1)
Sonntag, 28.09.14	TSV Scheßlitz 2 – SV W 2	1:1 (1:1)
Sonntag, 05.10.14	SV W 2 – ASV Aufseß 2	13.00
Sonntag, 19.10.14	SV W 2 – FV Giech 2	13.00
Sonntag, 26.10.14	SV W 2 – SG Stadelhofen	13.00
Sonntag, 02.11.14	FV Zeckendorf 2 – SV W 2	12.00
Sonntag, 09.11.14	ASV Naisa 2 – SV W 2	12.00
Sonntag, 23.11.14	TSC Bamberg 2 – SV W 2	12.00

IHRE TANKSTELLE
an der Bamberger Straße in Memmelsdorf
Auto- Waschanlage
Tankstellen-Shop
LPG-Autogas
Öffnungszeiten: Mo – Fr 6:00 – 20:00 Uhr
Sa 6:00 – 19.00 Uhr
So 8:00 – 19:00 Uhr
TOTAL
TOTAL Station Hans Stirnweis
Inh. Schrüfer GbR
Bamberger straße 6, 96117 Memmelsdorf
Telefon:
0951 / 4 42 91

Bäckerei Johann Ohland - Hauptstr. 30 - 96117 Memmelsdorf

Oh-wie gut!
Ohland
BÄCKEREI
KONDITOREI

Besuchen Sie unser Café in der Lichteneiche.

Firma Schlick
www.schlick-merkendorf.de

- Zimmerei
- Altbausanierung
- Asbestsanierung nach TRGS 519 4A
- Treppenbau
- Dacheindeckungen
- Zäune und Tore
- Holzhandel
- Forstbetrieb

Laubender Str. 6 - 96117 Memmelsdorf-Merkendorf
Tel. 09542/773000 - Fax. 09542/774586 - Mobil 0160/99501861

OPEL
40 JAHRE
Ihr Opel Service - Partner
Alfred Grasser
96167 Königsfeld - Tel. (09207) 297
Wir leben Autos.
www.opel-grasser.de
email: info@opel-grasser.de

Die Spiele der 2. Mannschaft im September

Spieltag 4
DJK/SC Mistendorf 2 – SV Weichendorf 2 2:0 (0:0)
Erste Niederlage für unsere 2. Mannschaft. Im Nachholspiel unter der Woche sicherten sich die Hausherren den Sieg in der Schlussviertelstunde.
Tore SVW: Fehlanzeige

Spieltag 5
SV Weichendorf 2 – DJK Teuchatz 2 6:0 (3:0)
Tolle Antwort auf die Niederlage der letzten Woche. Nach ausgeglichenem Beginn, wurde der Gegner vom Berg abgeschossen.
Tore SVW: Christian Scherbel (3), Markus Motschenbacher (2), Andre Bullmann

Spieltag 6
FC Wacker Bamberg 2 - SV Weichendorf 2 1:1 (0:0)
Eine starke B-Klassen Partie zweier spielstarker Mannschaften endete 1:1. Somit bleiben beide Teams in Tuchfühlung zur Tabellenspitze.
Tore SVW: Andre Bullmann

Sun - Dry
Inhaberin: Ritter Bianca
Bautrocknung
Baubeheizung
Wasserschadenbeseitigung
Leck - Ortung
Kellerberg 2
96117 Weichendorf
Tel: 0951 / 700 42 900
Fax: 0951 / 700 42 901
www.sun-dry.de

Spieltag 7
SV Weichendorf 2 – SC Heiligenstadt 2 3:1 (0:1)
Wie immer bei Duellen der beiden Teams ein packendes, umkämpftes Spiel. Weichendorf drehte in der zweiten Hälfte das 0:1 Halbzeitergebnis in einen 3:1 Sieg.
Tore SVW: Nicolas Weiß, Andre Bullmann, Christopher Müller

Spieltag 8
TSV Scheßlitz 2 – SV Weichendorf 2 1:1 (1:1)
Mit dem letzten Aufgebot ergattert sich die Reserve einen Punkt in Scheßlitz. SVW Keeper Marco Beck pariert in der 2. Halbzeit einen Strafstoß.
Tore SVW: Jürgen Hoffmann

Schafkopfrennen

am Samstag, 11.10.2014
um 19.30 Uhr

im Sportlerheim Weichendorf

Einsatz 10,00 €

Gespielt wird ein kurzes Blatt mit Wenz und Geier, nur Pluspunkte.

1. Preis 250,00 €
2. Preis 125,00 €
3. Preis 75,00 €
4. Preis 1 Spanferkel

und viele weitere Preise

Weitere Informationen bei Robert Pfister unter 0951/42483.

GELDER SORG
ŠKODA
Audi
Das Auto.
Nutzfahrzeuge

Standort Ebern
Jochen Knauer
Ihr Ansprechpartner für
- Neu- und Jahreswagen
- Werksdienstwagen
- Gebrauchtwagen

Telefon: (09531) 9228 18
jochen.knauer@gelderundsorg.de

www.gelderundsorg.de

Autohaus Bärenstrauch GmbH & Co. KG

- Neu + Gebrauchtwagen
- Finanzierung + Leasing
- KFZ- Versicherungsvermittlung
- Abschleppservice
- FORD Vertragswerkstatt
- Autolackiererrei
- Smart-Repair
- Karosserie-Spezialbetrieb
- Reifenservice
- TÜV / AU im Haus

96110 Scheßlitz – Bamberger Straße 22
www.baerenstrauch.de - Tel. 09542-202

Heizen wird immer teurer – und belastet die Umwelt. Schieben Sie den Kosten einen Riegel vor – mit einer Investition, die sich auszahlt.
Fragen Sie Ihren Handwerker nach Fassadendämmung von Sto.

WANTED

Name:	Mößner
Vorname:	Jochen
Spitzname:	Homie
Geburtstag:	10.03.1987
Beruf:	Garten- und Landschaftsbauer
Hobbys:	Fußball, Musik hören, Party machen
Bisherige Vereine:	SC Lichteneiche, SV Memmelsdorf
Position:	rechter offensiver Verteidiger, zentrales Mittelfeld
Lieblingsverein:	VFB Stuttgart
Lieblingsspieler:	Zinedine Zidane
Lieblingsgetränk:	Weizen
Lieblingsessen:	Rigatoni Vier Käse
Lieblingsmusik:	Böhse Onkelz, Black, RnB
Lieblingsfilm:	American Pie, Moneyball
Traumfrau:	Mandy Capristo, Jennifer Aniston
Lebensmotto:	Es ist besser für den gehasst zu werden, der man ist, als für den geliebt zu werden, der man nicht ist.
Was ich gar nicht mag:	Langeweile
Größter Wunsch:	Aufstieg mit dem SVW

HYGIENEPAPIER • REINIGUNGSMITTEL • VERPACKUNGEN

Baumgärtner

PAPIERHANDEL

Stammbergstraße 12 • 96123 Schammelsdorf
Telefon (0 95 05) 61 41 • Telefax (0 95 05) 56 71
info@baumgaertner-papier.de · www.baumgaertner-papier.de

Metzgerei A. Pfister
Inh. Georg Pfister

Pödeldorfer Str. 154
96050 Bamberg
Tel.: 0951 / 1 26 63 · Fax: 0951 / 1 57 70

Qualtät ist unsere Reklame!

Frische, erstklassige Fleisch- und Wurstwaren
– Plattenservice – Imbiss – Feinkost

Seit 1985 in der Gartenstadt
Kosmetik-Studio „Jutta"

Naturkosmetik der „Besonderen Art"
Regenerations- und Akne-Behandlungen
Ultraschall und Softlaser
Anregung der Selbstheilungskräfte
Rücken- und Meridianausgleich
med. Fußpflege und Maniküre

Benkertstraße 8 • 96052 Bamberg-Gartenstadt
Telefon: 0951 / 4 63 62

Geburtstage im Oktober

Thomas Stindl	02.10.1962	Carolin Nüsslein	12.10.1987
Tim Kestler	02.10.1996	Robert Bauer	18.10.1953
Matthias Klug	03.10.1972	Leon Hufnagel	19.10.2001
Thomas Wolf	05.10.1966	Andreas Dauer	20.10.1962
Mario Hoffmann	06.10.1972	Sven Tröger	20.10.2000
Tobias Mößner	08.10.1984	Sebastian Dull	24.10.1978
Stefanie Murk	08.10.1987	Wolfgang Dauer	25.10.1966
Günter Theis	11.10.1952	Florian Nickoleit	30.10.1985

Der SV Weichendorf gratuliert allen Mitgliedern,

die im Oktober Geburtstag

haben und wünscht alles Gute und viel Gesundheit.

Pödeldorfer Straße 2
96117 Memmelsorf
www.lafortuna-barcellona.de

Öffnungszeiten:
ab 17.00 Uhr
Mittwoch Ruhetag

11.10.2014
Schafkopfrennen SV Weichendorf 19.30 Uhr Sportlerheim

18.10.2014
Weinfahrt nach Abtswind – Infos bei Robert Pfister

15.11.2014
Rommee-Turnier im Sportlerheim
Anmeldungen bei Conny Kratz unter 0951/29952044

21.11.2014
Bockbieranstich ab 18.00 Uhr im Sportlerheim

29.11.2014
Senioren Adventsfeier im Sportlerheim

20.12.2014
SVW-Weihnachtsfeier im Sportlerheim

06.01.2015
11. Hallenfußballturnier des SV Weichendorf um den Metaxa-Cup in der Seehofhalle Memmelsdorf

PETER
WEINIG
TABAK-FACHGROSSHANDEL
AUTOMATEN-SERVICE
Laubanger 12 · BAMBERG · ☎ 0951/962350

Impressum

SV Weichendorf e. V. - Zum Sportplatz - 96117 Weichendorf
Redaktion und Gestaltung: Thomas Baum, Nicolas Weiß, Maren Matschulat
Erscheinungsweise: jährlich 10 Hefte
Internet: www.sv-weichendorf.de
Email: tanjaundthomasbaum@gmx.net oder nicolas.weiss@hotmail.de

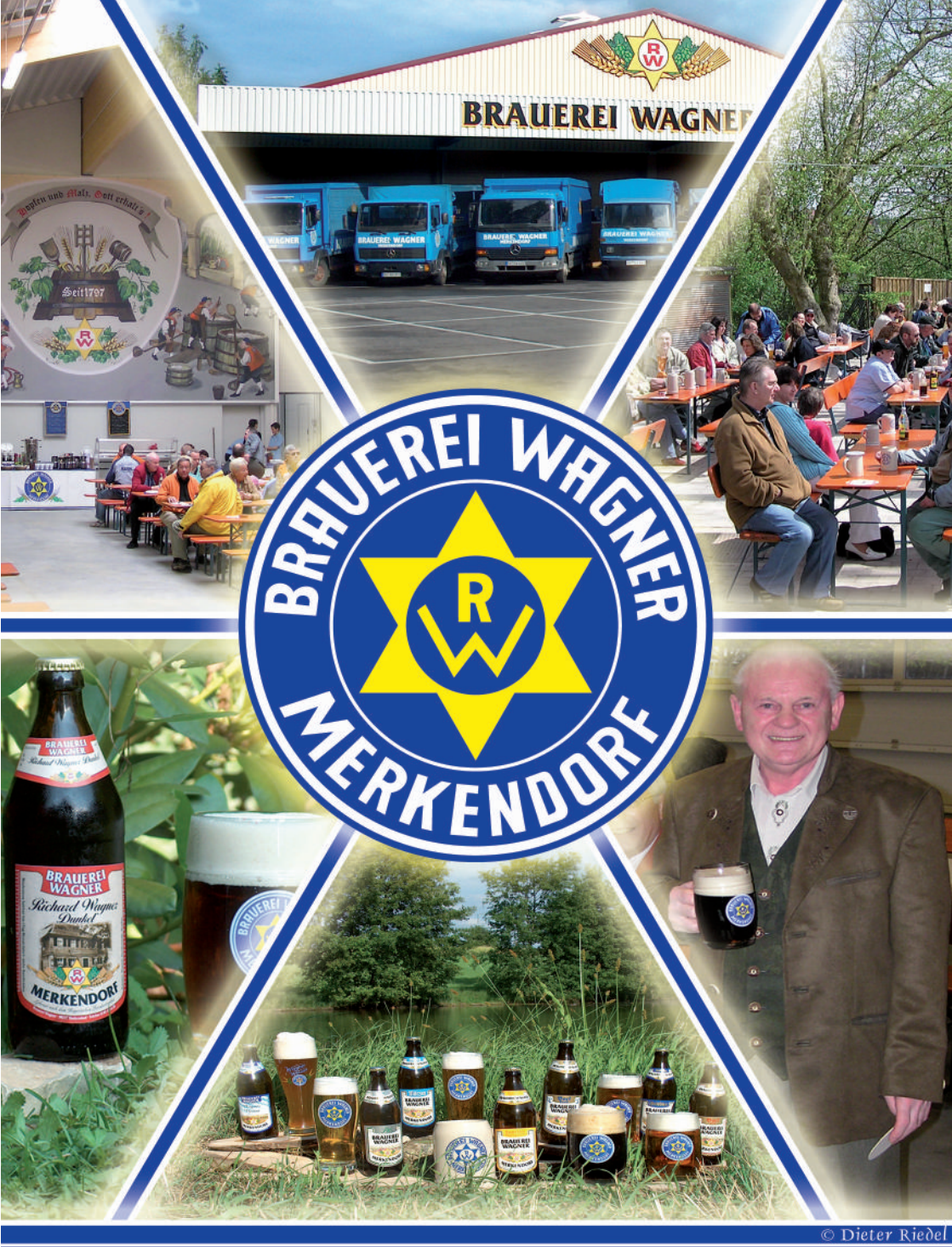

© Dieter Riedel

Brauerei Wagner
Pointstr. 1
96117 Merkendorf

Telefon 0 95 42 / 6 20
Telefax 0 95 42 / 6 50

www.wagner-merkendorf.de
info@wagner-merkendorf.de

Malerwerkstätte stöcklein

Farbe und mehr!

Stilbewusste Farbgestaltung

Qualität von Meisterhand

- Maler- und Tapezierarbeiten
- Fassadenrenovierung
- Vollwärmeschutz
- Innen- und Außenputze

Meisterbetrieb

Klosterstraße 10
96117 Weichendorf
Tel. 09 51 / 4 12 88
Fax 09 51 / 42 06 18
Mobil 01 75 / 2 73 74 94